

## LE CRÂNE ET LE CERVEAU APPROCHE PLURI DISCIPLINAIRE AUTOUR DE L'OSTÉOPATHIE

Journée Conférences, vendredi 4 juin 2010

Hôtel Novotel Atria Charenton- 5 place des Marseillais- 94227 Charenton le Pont

tel: 01 46 76 60 60

### Le système neuro-végétatif et l'ostéopathie.

**Dr Michael NORD**

Médecine manuelle et  
ostéopathie MMO

**Conférence à 14 h**

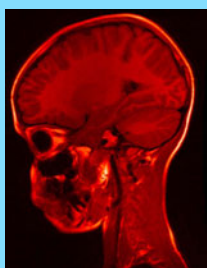

L'anatomie et tout particulièrement la neuroanatomie constitue la pierre angulaire de notre métier, nous qui touchons nos patients et qui analysons leurs pathologies aussi à travers nos doigts. L'importance des différents systèmes, leurs inter-relations et surtout leur interdépendance, tous ces éléments sont fondamentaux dans la compréhension des pathologies, de nos approches thérapeutiques et de nos échecs.

Le système neurovégétatif, grand oublié de la médecine occidentale et pourtant la base même des médecines plus anciennes, mérite de retrouver sa place dans l'analyse de notre activité clinique.

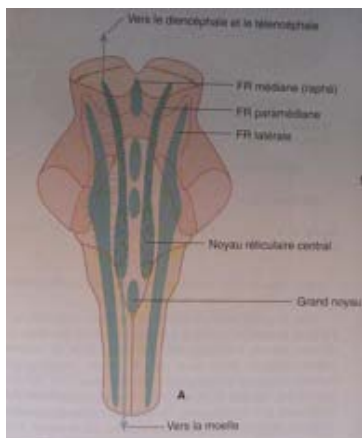

### La lumière rouge régénère toutes nos cellules

**Dr Luc BENICHO**

Médecin

**Conférence à 14 h 45**

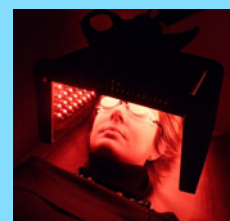

Une plaie, une fracture, une déchirure musculaire, une faiblesse cardiaque, une crise d'insomnie, une dépression, un rhumatisme, un AVC ou une tumeur du cerveau sont autant de pathologies qui peuvent être traitées par la lumière

rouge. Si la plupart de ces traitements relèvent encore de la recherche fondamentale ou de la médecine spatiale, de plus en plus d'applications voient le jour. Elle avait pourtant commencé il y a plus de 100 ans avec le prix Nobel de médecine attribué en 1903 à

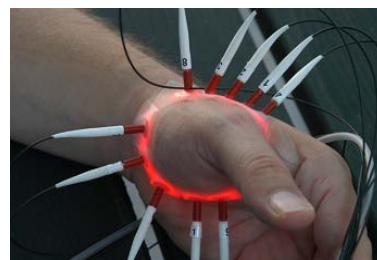

Niels Finsen, médecin danois, pour son travail sur les photothérapies ! Son travail inspira la création des sanatoriums. Il aura pourtant fallu attendre la re-

cherche spatiale pour accélérer les recherches et découvrir qu'une partie importante du spectre, du rouge au proche infrarouge activait le métabolisme cellulaire en agissant directement sur les mitochondries afin d'y stimuler entre autre la production d'ATP.

## L'ostéopathie appliquée au complexe Crânio-Hyo-Pharyngo-Laryngo-Mandibulo-Lingual (CHPLML)

**Mr Alain PIRON**

Ostéopathe

**Conférence à 15 h30**

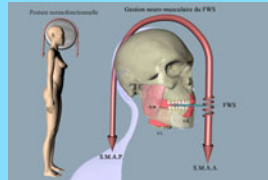

La connaissance et la compréhension du fonctionnement de ce complexe C-H-P-L-M-L passe par l'étude du free way space (FWS). Le free way space est l'espace libre inter-dentaire présent chez l'individu en position de repos mandibulaire. Cette approche est indispensable pour établir le diagnostic et le traitement des diverses dysfonctions qui concernent les spécialités et les pathologies suivantes: Occlusion et orthodontie : DCM, gestion du FWS, troubles de la posture linguale, pathologies orthodontiques, dysfonctions linguales. Phoniatrie : dysphonies Traumatismes et chirurgie de la région du cou : thyroïdectomie, endartériectomie, cure de hernie discale, ORL : syndromes d'apnée et de dyspnée du sommeil, acouphènes, vertiges, troubles de la perméabilité tubaire, sinusite,...Dysphagies. Rhumatologie : céphalées de tension, cervicalgies, arnoldites, NCB,..Troubles de la gestion posturale fine céphalique.

## Ostéopathie et médico-légal

**Mr le Pr Bertrand LUDES**

Doyen de la Faculté de médecine de  
Strasbourg



**Conférence à 16 h 15**

Le Pr Ludes est l'auteur d'un rapport majeur sur l'ostéopathie ayant servi dans la reconnaissance de notre profession.

Il nous parlera de la partie médico-légale que tout

ostéopathe doit connaître pour exercer suite aux décrets de 2007.

Cette approche est peu connue de chacun et mérite toute notre attention.

Quel est notre présent, quel est notre avenir?

## Cerveau droit et Cerveau gauche

**Mme Marie Joseph CHALVIN**

Psycho-pédagogue, formatrice.

**Conférence à 17 h 15**



Comment expliquer l'absence d'implication de certains patients? Pourquoi l'ostéopathe se sent-il irrité devant certains et en phase avec les autres ? Nous avons tous privilégié un type de relation et des processus de communication spécifiques.

Le cerveau gauche est plus attaché à l'analyse, aux connaissances scientifiques et à la perfection technique qu'à la relation ; Il aime planifier sa vie et maîtriser ses émotions.

Le cerveau droit plus synthétique, global et intuitif se montre empathique et plus apte à la communication. La méthode Herrmann permet de repérer les avantages et les inconvénients de ses propres comportements et de trouver les meilleurs moyens de s'adapter aux attentes de ses patients.

*Dessin Marc Chalvin "Deux cerveaux pour la classe"*



**Les vidéos et enregistrements des conférences sont interdits.**

**Flash Info**  
MAI 2010

UNION FÉDÉRALE DES OSTÉOPATHES DE FRANCE

Bulletin publié par l'Union Fédérale des OSTÉOPATHES DE FRANCE

Imprimé à l'Imprimerie du Crestois à Crest à 2800 exemplaires.

Directeur de la publication : Dominique BLANC

Mise en page : Jean VERCELLOTTI

Informations auprès du Secrétariat Général de l'UFOF

Rue des Trois Capitaines 26400 CREST

Tél 04 75 25 79 04 - fax 04 75 25 79 05

<http://www.osteofrance.com>